

# Manual para Controle de Remessa

Ir na opção 2-2-i lançamento de remessa.

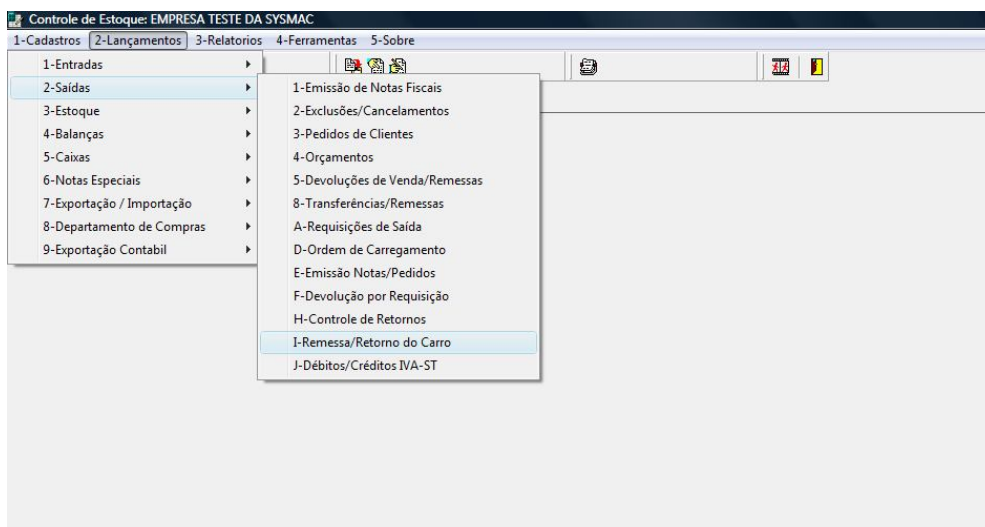

Clica em F2 (incluir) para fazer a carga dos itens que serão carregados no carro do vendedor.

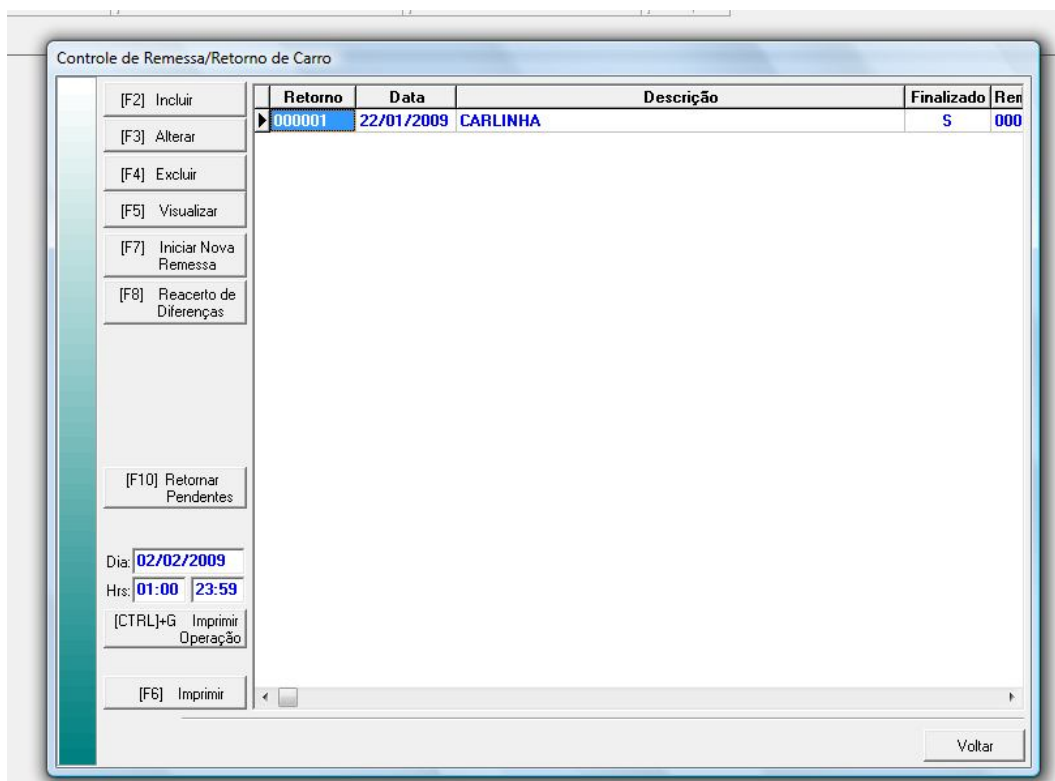

Depois de feito a carga entrar na opção 2-2-8 lançamentos - saídas - transferências/remessas, para gerar a Danfe de remessa.

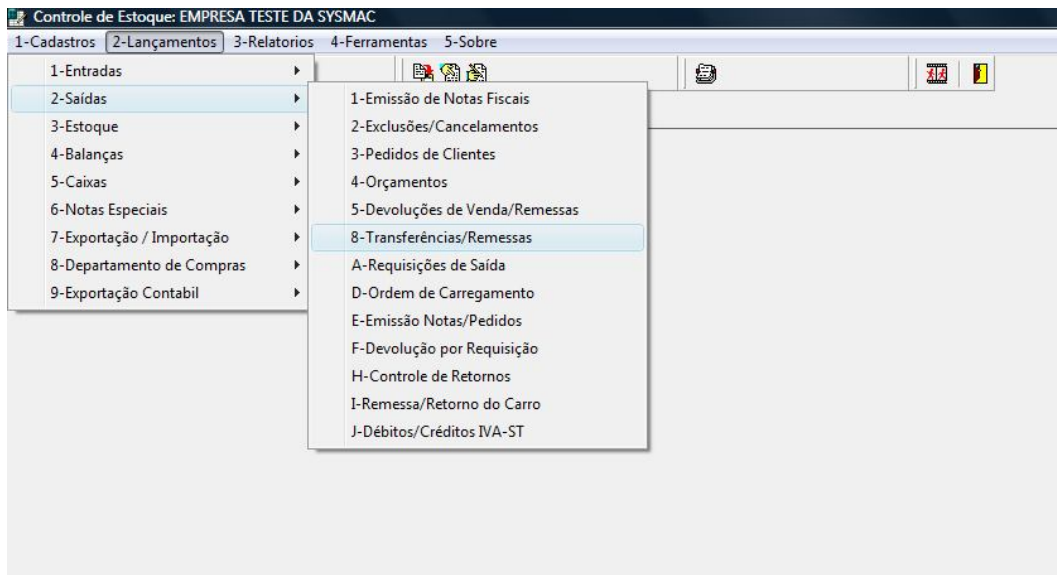

Clicar no F2 (incluir) para ser feita a nota de remessa.

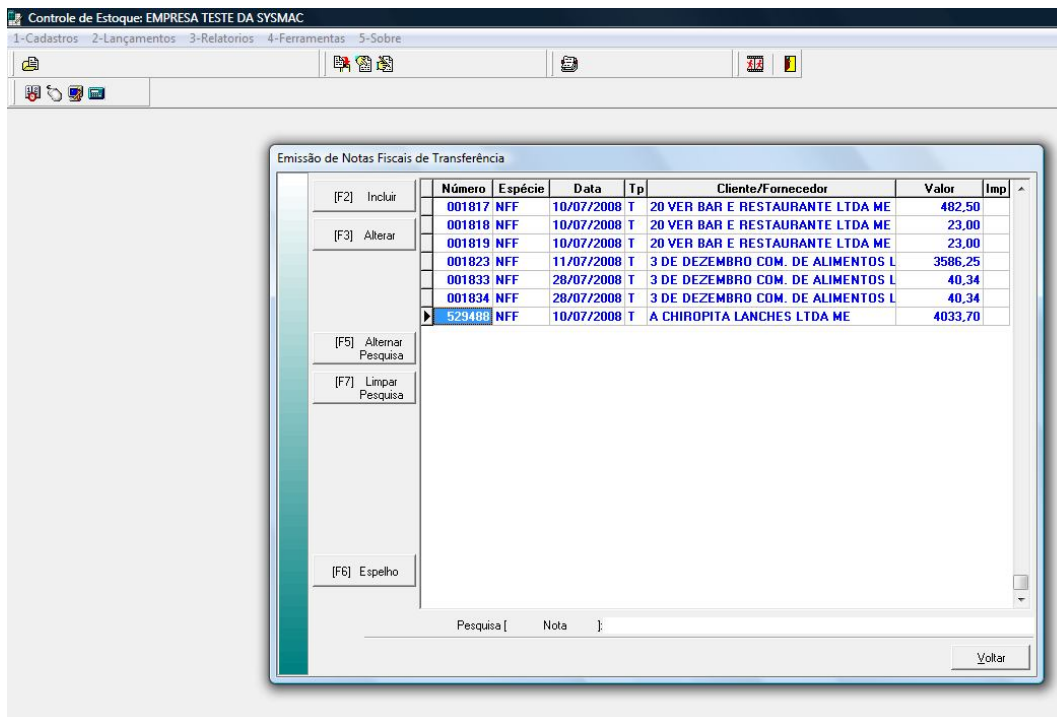

Preencha os campos necessários, coloque o número da remessa desejada “Remessa de Carro” e de um “Enter” para listar os itens da nota. Depois de feito isso, clique em F8 (confirmar).

Controle de Estoque: EMPRESA TESTE DA SYSMAC

1-Cadastros 2-Lançamentos 3-Relatorios 4-Ferramentas 5-Sobre

Emissão de Notas Fiscais de Transferência

Consumo [S/N]: N

Data de Lançamento: 30/07/2008 Quarta-Feira

Código do Cliente: 000010413 3 DE DEZEMBRO COM. DE ALIM

Número da Nota:

Código do CFOP: 5.415 Remessa de mercadoria adquirida ou recebida

Remessa de Carro: 000005 Vendedor: 001

\* [ENTER] ou duplo click para incluir/alterar produtos.  
 [DEL] para excluir/reincluir um produto. Inclusão

Excl.	Código	Descrição	Qtd.	% ICMS	% IPI	Valor
	00000468	FJ BRANCO CHIKAO 500GRX20	5,00	7,00	10,00	200,00
	00000469	FJ FRADINHO CHIKAO 500GRX20	30,00	18,00	0,00	57,25
	00000470	FJ JALO EXTRA 60KG	3,55	0,00	0,00	401,53

Excl. = " " -> item será excluído ao confirmar lançamentos. Qtd. Prod.: 0,00 Valor da Nota: 4142,9315

Base de Cálculo: 2.717,5000 [F6] Descontos: % 0,00 0,0000

Valor do ICMS: 379,1500 [F7] Acréscimo: % 0,00 0,0000

Base do IPI: 1.000,0000

Valor do IPI: 100,0000 Total da Nota: 4142,9315

Irá vir a pergunta se é uma nota de recarga....se for a primeira carga coloque NÃO, se for recarregar o carro coloque SIM.

Controle de Estoque: EMPRESA TESTE DA SYSMAC

1-Cadastros 2-Lançamentos 3-Relatorios 4-Ferramentas 5-Sobre

Emissão de Notas Fiscais de Transferência

Consumo [S/N]: S

Data de Lançamento: 10/07/2008 Quinta-Feira

Código do Cliente: 000300276

Número da Nota: 529488

Código do CFOP: 6.207 Aviso do Sistema

Remessa de Carro:

\* [ENTER] ou duplo click para incluir/alterar produtos.  
 [DEL] para excluir/reincluir um produto. Alteração

Excl.	Código	Descrição	Qtd.	% ICMS	% IPI	Valor
					10,00	36,67

Excl. = " " -> item será excluído ao confirmar lançamentos. Qtd. Prod.: 100,00 Valor da Nota: 3.667,0000

Base de Cálculo: 3.667,0000 [F6] Descontos: % 0,00 0,0000

Valor do ICMS: 256,6900 [F7] Acréscimo: % 0,00 0,0000

Base do IPI: 3.667,0000

Valor do IPI: 366,7000 Total da Nota: 4.033,7000

**Esta Nota é uma Nota de Recarga ?**

Sysmac ©

Sim Não

Depois preencha esses dados e se quiser que saia algum comentário na nota coloque em observação ou histórico e F8 (confirmar).

**Dados do Transportador**

Data de Saída: 30/07/2008 Hora de Saída: 18:26:50

Transportadora: 00002

[1] Emitente:

[2] Destinatário:

Placa:

Quantidade: 1,00 Espécie:

Marca:  Número:

Peso Bruto: 10,000

Peso Líquido: 10,000

Observações:  [F3] Obs

Histórico: ACOMPANHA ..... [F4] Hist

\* 58 caracteres por linha (total de 3 linhas). Impresso nos dados adicionais da nota.

\* 90 caracteres por linha (total de 5 linhas). Impresso junto com os itens da nota.

[F8] Confirma Cancela

Depois de feita entre na opção, 3-9-5-2 Emissor de NF-e para poder enviar a nota a SEFAZ e imprimir o DANFE.

**Controle de Estoque: TESTE**

1-Cadastros 2-Lançamentos 3-Relatórios 4-Ferramentas 5-Sobre

1-Cadastros

2-Entradas

3-Saídas

4-Estoque

5-Caixas

6-Gerencial

7-Notas Fiscais

8-Vendedores

9-Fiscal

- 1-Geração do Sintegra
- 2-Geração REDF - NF
- 3-Geração REDF - ECF
- 5-Nota Fiscal Eletrônica - DANFES
  - 1-Exportação de Arquivos TXTs
  - 2-Emissor de Notas Fiscais Eletrônicas
- 6-Geração Arquivo de Estoques e IVA/ST - SP
- 7-Geração do SPED Fiscal
- 8-Geração SIMPLISS (ISS)
- 9-Nota Fiscal Eletrônica - SERVIÇOS
- A-Conhecimento de Transporte Eletrônico - DACTES
- B-Geração SPED PIS/COFINS

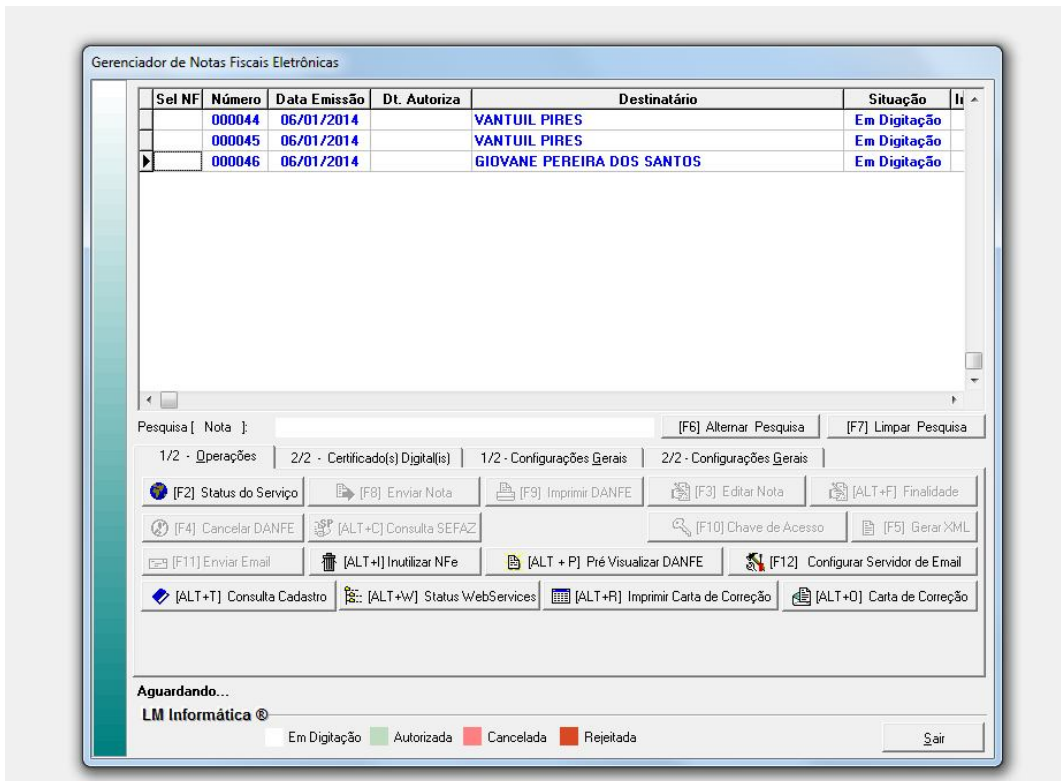

Selecione a Nota e clique no botão [F8] Enviar Nota.

**Somente depois de enviar a nota de remessa** conecte o palm e faça o sincronismo para colocar a remessa no palm, selecione a desejada e de um enter em cima para a remessa ir para o palm.